LA LIGUE CONTRE LE CANCER

HAUT-RHIN

Reflets de nos ACTIVITÉS 2016

RECHERCHE | PCR Digitale

PRÉVENTION | Parcours de santé à Mulhouse

ÉVÉNEMENT | 6èmes Foulées de la Ligue

ACTIVITÉ POUR LES PATIENTS
Sophrologie à la Maison de la Ligue de Colmar

ACTIVITÉ POUR LES PATIENTS
Espace de socio-esthétique à Folgensbourg

PRÉVENTION
Espace sans tabac

Membre du Comité de la Charte de Déontologie (agrément renouvelé chaque année depuis 1989)

DON en CONFIANCE comitecharte.org

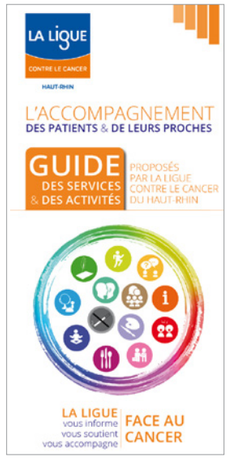

Nouveau guide : l'aide aux malades dans le Haut-Rhin

Depuis fin 2016, un nouveau guide édité par le Comité permet de connaître **les services et les activités de bien-être dédiés aux patients et à leurs proches** proposés par la Ligue contre le cancer du Haut-Rhin et disponible dans nos points d'accueil !

La Ligue se rend au domicile du patient !

De nombreux services à domicile ont été développés cette année pour intervenir au plus près des malades et de leurs proches. Ainsi, les **assistantes sociales, les psychologues** et **la socio-esthéticienne** de la Ligue couvrent aujourd'hui tout le territoire haut-rhinois pour des visites à domicile.
N'hésitez pas à vous informer !

L'aide financière aux personnes malades et à leur famille

Chaque mois, la Commission Sociale de la Ligue étudie les dossiers de demandes d'aides financières dédiées aux patients les plus démunis du département. En 2016, elle a ainsi alloué **206 595 €** et plus de **2 millions d'€ ont été versés en 10 ans !**

Inauguration du Point Ligue à Folgensbourg … et de l'espace de socio-esthétique

Le « **Point Ligue** » situé au sein de la Maison de Santé de « Saint-Louis Agglomération » à Folgensbourg s'est étendu en 2016.

Il propose désormais un service d'**information** (brochures, magazines, …), du **soutien psychologique et social** ainsi que des **activités de bien-être dédiées aux patients** : sophrologie, socio-esthétique, activité physique adaptée et arts plastiques.

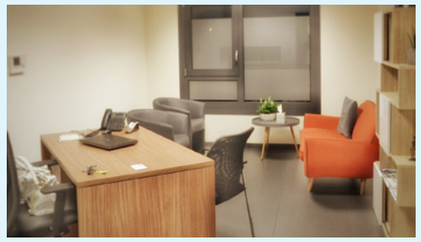

POINT LIGUE
Maison de Santé de Folgensbourg
2, rue de Delle • 68 220 FOLGENSBOURG
Tél. : 03 68 89 00 84
Mail : EL68.Folgensbourg@ligue-cancer.net

L'édition de « **La Dannemarienne** » 2016 organisée par l'association « **la Cigogne Rose** » a permis de financer l'aménagement et le fonctionnement du nouvel espace de socio-esthétique du Point Ligue.

Des ateliers culinaires à Mulhouse contre la dénutrition

Nausées, vomissements, dégoût, perte d'appétit, … ces troubles sont fréquents chez les patients en cours de traitement et peuvent conduire à la dénutrition.
La Ligue contre le cancer du Haut-Rhin, RODA (Réseau Oncologique d'Alsace) et l'association EPICES de Mulhouse se sont associés pour leur proposer des ateliers culinaires spécifiques, animés par la diététicienne de la Ligue, Oriane Garteiser, et le chef cuisinier, Bernard Meyer.

Ateliers de cuisine « EPICES » :
44, Avenue Kennedy
68200 MULHOUSE

Inscription exclusivement auprès de l'Espace Ligue de Mulhouse :
Tél : 03 89 53 70 20
Mail : EL68.Mulhouse@ligue-cancer.net

FABIENNE HERY,
Accompagnatrice en santé à l'ERI

Après avoir occupé un poste de Direction d'EHPAD puis de coordination interne au sein de la pharmacie de l'Hôpital Archet 2 à Nice, Fabienne HERY assure, depuis septembre 2016, l'accueil et la gestion de l'**Espace de Rencontres et d'Information** (ERI) de Mulhouse (Hôpital Emile Muller).

E.R.I. (Espace de Rencontres et d'Information)
Hôpital Emile Muller (GHRMSA)
20 rue du Dr Laennec
68070 MULHOUSE
Tél : 03 89 64 70 71
Mail : ERI@ghrmsa.fr

Colon Tour 2016

Pour la 2ème année, le **Côlon Tour** a fait étape dans le Haut-Rhin au sein des entreprises CLEMESSY de Mulhouse et RHODIA Chalampé.
L'opération a ainsi permis de sensibiliser près de **230 personnes** sur l'importance du dépistage du cancer colorectal organisé par ADECA Alsace.

Octobre Rose 2016

"**Thé Rose**" et "**Apéro Papote**" étaient au programme de cette 2ème édition d'Octobre Rose dans le Haut-Rhin. Ces rencontres ont permis de sensibiliser près de **240 femmes** à l'intérêt du dépistage du cancer du sein, de l'utérus et colorectal.

Tabac : les jeunes parlent aux jeunes

Pour la 1ère fois, l'équipe de prévention a testé une méthode de **prévention "par les pairs"** sur les risques de cancer liés au tabac auprès d'un jeune public en milieu scolaire. La méthode consiste à former des groupes de lycéens (classe de 1ère) à intervenir auprès de leurs camarades d'établissement. Lorsque les jeunes parlent aux jeunes, les messages passent plus aisément ! **27 élèves** ont ainsi été formés au lycée St Jean de Colmar.

Les " Espaces sans tabac "

Le label « **Espace sans tabac** » est né de la loi anti-tabac (décret du 29 juin 2015) **interdisant de fumer dans les espaces de jeu pour enfants** en plein-air.

En application de ce décret et en partenariat avec l'Association des Maires du Haut-Rhin, notre Comité a lancé en 2016 une campagne, cofinancée avec les communes, d'installation de panneaux dans ces espaces.

Fin 2016, **142 lieux publics** sont officiellement équipés d'un panneau « **Espace sans tabac** » et près de 300 devraient voir le jour d'ici fin 2017.

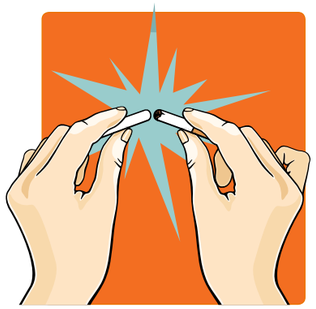

Arrêt du tabac : tester son degré de motivation

Lancés à l'occasion de la Journée Mondiale sans tabac du 31 mai, les « **entretiens individuels de motivation à l'arrêt du tabac** » sont proposés à l'**Espace Ligue** de Mulhouse et, depuis octobre, à la **Maison de la Ligue** de Colmar.

Réalisés par François Lassalle, chargé de prévention, ces entretiens permettent d'accompagner les fumeurs qui souhaitent rompre avec le tabac à travers des échanges, des tests et divers questionnaires qui les aideront à fixer et atteindre des objectifs.

Ces entretiens connaissent un succès certain et ont déjà permis d'accompagner **28 personnes** en 2016.

Mulhouse : un nouveau parcours de santé et de remise en forme après un cancer du sein

Grâce à la contribution financière des « **Mulhousiennes** » et au soutien de la Ville de Mulhouse, la Ligue contre le Cancer du Haut-Rhin propose depuis septembre 2016 un « **parcours de santé et de remise en forme** » **ouvert à tous à l'Illberg**.

8 agrés ont été aménagés sur 400 mètres le long de l'Ill permettant à chacun de pratiquer des exercices physiques simples et aux personnes opérées d'un cancer du sein une rééducation post opératoire grâce à des recommandations médicales spécifiques.

Le coût du projet s'élève à **53 000 €**, financé par 3 éditions successives des « **Mulhousiennes** ».

Ce parcours a été **inauguré officiellement le 5 novembre 2016**.

3 QUESTIONS AU DR BRUNO AUDHUY, PRÉSIDENT DE LA LIGUE CONTRE LE CANCER DU HAUT-RHIN

Comment le Comité du Haut-Rhin soutient-il la recherche contre le cancer ?

Depuis plus de 30 ans, **grâce aux dons, aux legs et aux assurances vie des haut-rhinois**, nous finançons l'excellence de la recherche, essentiellement en Alsace, région particulièrement riche en équipes de haut niveau.

Nous soutenons en priorité la recherche fondamentale, celle qui consiste à **mieux connaître les processus les plus intimes qui conduisent une cellule normale de notre corps à se transformer en cancer**. Ce sont ces connaissances qui permettent aujourd'hui de mettre au point des traitements adaptés à chaque cas, ce que l'on appelle « la médecine de précision ».

Ce soutien financier est destiné aux « équipes labellisées », sélectionnées par la Ligue pour leur excellence mais, aussi, aux étudiants doctorants, porteurs d'inventivité et chercheurs de demain.
Enfin, nous finançons des projets de recherche d'équipes alsaciennes évaluées par notre Conseil Scientifique interrégional.

Quels sont, pour les personnes malades, les principales avancées qui résultent de ces recherches ?

Les progrès dans la connaissance de la maladie cancéreuse, dans son diagnostic et son traitement, sont innombrables ! Je n'en citerai que quelques uns, à titre d'exemple :

Les « biopsies liquides » (photo ci-dessous)
Sous ce terme énigmatique, on désigne **une nouvelle méthode de détection dans le sang de traces génétiques infimes du cancer**. Cette technique (appelée PCR digitale) permet d'éviter les prélèvements sur des tissus ou des organes du corps, d'évaluer l'efficacité du traitement, de détecter une rechute ou d'adapter un traitement avec précision. Elle est d'ores et **déjà utilisée** en routine dans les centres référents en cancérologie, **pour les cancers du poumon**, par exemple, à **Strasbourg et, bientôt, à Mulhouse et Colmar.**

L'immunothérapie (schéma ci-dessous)
Les recherches sur le rôle de l'immunité dans la maladie cancéreuse ont démontré l'existence d'un blocage de nos mécanismes de défense naturelle contre le cancer et la possibilité de lever le frein des cellules de l'immunité grâce à des anticorps spécifiques. Ces découvertes ont abouti à la mise au point de nouveaux médicaments dont l'efficacité est démontrée pour le mélanome et d'autres cancers.

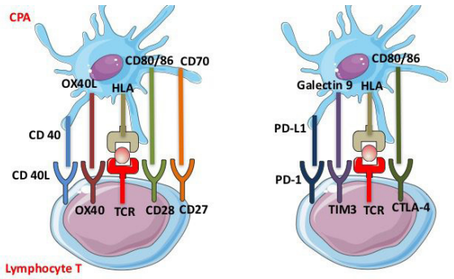

Les nouvelles thérapies (schéma ci-dessous)
En s'appuyant sur les récents progrès dans l'étude des mécanismes de la prolifération des cellules cancéreuses, de nouveaux médicaments qui enrayent ces mécanismes au niveau moléculaire (appelés « inhibiteurs de CDK4/6 ») ont été mis au point et s'avèrent efficaces pour le traitement de certains cancers et, notamment, ceux du sein.

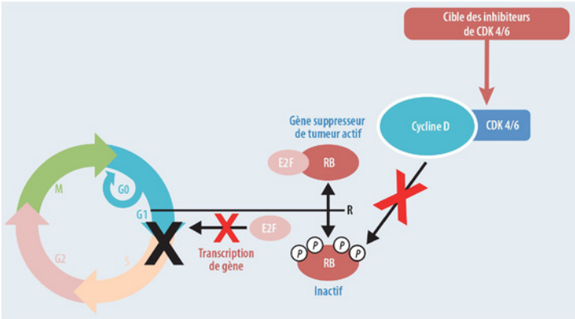

Que diriez vous en conclusion ?

Depuis plus de 30 ans, on assiste à une véritable révolution dans le diagnostic et le traitement du cancer avec, ces dernières années, une accélération liée aux nouvelles technologies (bio-informatique, biologie génétique et moléculaire, etc.).

La Ligue, en ayant investi de longue date dans la recherche, trouve aujourd'hui sa récompense dans les résultats obtenus en terme d'augmentation de la durée de vie et du taux de guérison grâce à l'application clinique des découvertes des chercheurs.
Raison de plus pour continuer à la soutenir !

LES RESSOURCES EN 2016 : 2 922 482 €

84,25 % des ressources **proviennent du public**

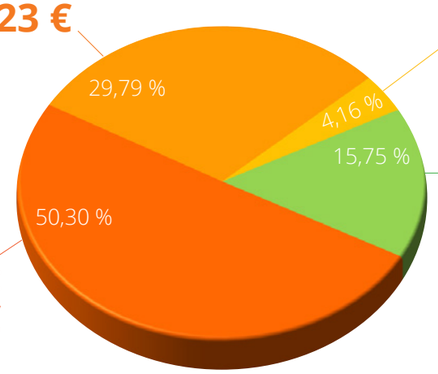

LEGS : 870 523 €

DONS : 1 469 975 €

AUTRES RESSOURCES liées à la générosité du public **121 727 €**

AUTRES : 460 257 €
dont :
- Cotisations (361 208 €)
- Subventions (20 496 €)
- Fonds privés et Mécénat (27 804 €)
- Produits exceptionnels (47 873 €)
- Autres produits divers (2 876 €)

LES EMPLOIS EN 2016 : 2 801 286 €

76,32 % des emplois sont directement affectés à la **lutte contre le cancer**

AUTRES MISSIONS SOCIALES : 194 765 €
- Information / prévention : 5,84 %
- Formation : 1,07 %
- Société et politique de santé : 0,04 %

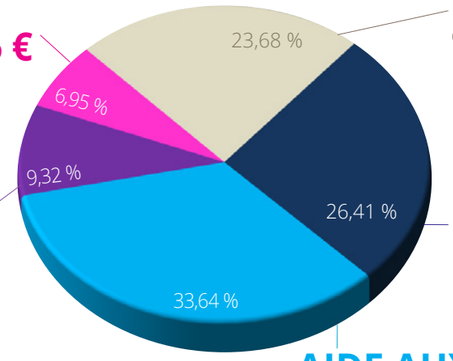

NOS FRAIS : 663 241 €
dont :
- Contribution à l'effort national (5,01 %)
- Frais de collecte (7,92 %)
- Frais de fonctionnement (6,76 %)
- Information & Communication (1,82 %)
- Charges exceptionnelles (2,17 %)

ÉQUIPEMENT DES HÔPITAUX : 261 000 €

RECHERCHE : 739 946 €

AIDE AUX MALADES : 942 334 €

RETROUVEZ TOUS LES DÉTAILS DE NOS ACTIONS P.5 et P.6 ⟶

Lorsque vous faites un don de 10 € :

7,63 € sont directement investis dans la lutte contre le cancer

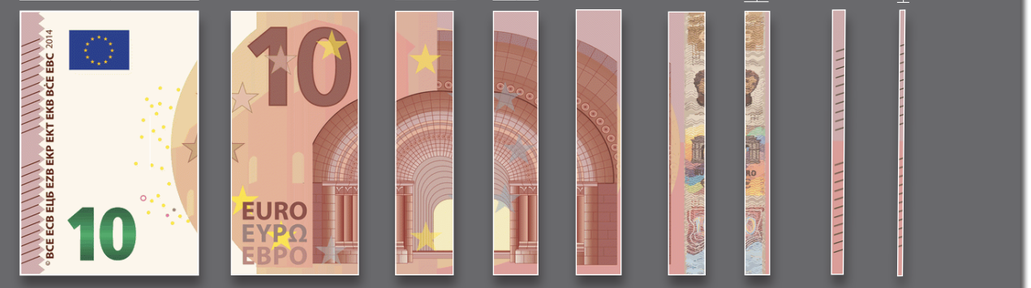

* À la date d'édition de cette plaquette, le compte emplois - ressources du Comité n'a pas encore été approuvé par l'Assemblée Générale. Il peut donc encore faire l'objet de quelques modifications. Les comptes définitifs seront disponibles sur notre site Internet (www.liguecancer-cd68.fr) ou sur demande à partir du 5 avril 2017.

Détails des actions de lutte contre le cancer du Comité du Haut-Rhin en 2016

Recherche : 739 946 €

6 PROJETS NATIONAUX : 408 571€
(après sélection par le Conseil Scientifique National)

3 ÉQUIPES LABELLISÉES : 300 000 €
Institut de Génétique et de Biologie Moléculaire et Cellulaire (IGBMC) - Illkirch-Graffenstaden

- F. COIN - INSERM : 100 000 €
- I. DAVIDSON - INSERM : 100 000 €
- G. TRAVE - INSERM : 100 000 €

3 ALLOCATIONS DE RECHERCHE : 108 571 €
Institut de Génétique et de Biologie Moléculaire et Cellulaire (IGBMC) - Illkirch-Graffenstaden

- A. BONHOURE - INSERM : 30 400 €
- S. COASSOLO - INSERM : 29 746 €
- M. ENNEN - INSERM : 48 425 €

11 PROJETS RÉGIONAUX : 295 000 €
(après sélection par le Conseil Scientifique Interrégional)

Ecole Supérieure de Biotechnologie (ESBS) - Strasbourg

- F. DANTZER - CNRS : 25 000 €
- E. WEISS - CNRS : 30 000 €

Faculté de Médecine - Strasbourg

- C. GAIDDON - INSERM : 30 000 €
- J. GOETZ - INSERM : 30 000 €
- I. GROSS - INSERM : 30 000 €
- G. OREND - INSERM : 20 000 €

Institut de Biologie Moléculaire des Plantes (IBMP) - Strasbourg

- M. HEINLEIN - CNRS : 25 000 €

Institut de Génétique et de Biologie Moléculaire et Cellulaire (IGBMC) - Illkirch-Graffenstaden

- P. KASTNER - CERBM-GIE : 30 000 €
- B. KLAHOLZ - CERBM-GIE : 30 000 €

Centre Régional de Lutte contre le Cancer Paul Strauss - Strasbourg (CRLCC)

- G. NOEL - CRLCC Paul Strauss : 20 000 €

Institut de Neurosciences Cellulaires et Intégratives (INCI) - Strasbourg

- N. VITALE - CNRS : 25 000 €

RECHERCHE CLINIQUE : 13 538 €

Hôpitaux Civils de Colmar : Complément de financement MIGAC de l'activité d'un attaché de recherche clinique de l'Équipe Mobile de Recherche Clinique (EMRC) en cancérologie.

Frais de gestion et actions diverses : 22 837 €

Société et politiques de santé

Représentation et défense des droits des usagers du système de santé : 1206 €

Formation : 29 975 €

Formation en cancérologie des agents des établissements :

- **HÔPITAUX CIVILS DE COLMAR :** 920 €
- **GHRMSA - MULHOUSE :** 11 865 €
- **GHRMSA - REGISTRE DES CANCERS :** 767 €
- **CENTRE HOSPITALIER D'ALTKIRCH :** 3 290 €
- **CENTRE HOSPITALIER DE PFASTATT :** 1160 €
- **FONDATION DU DIACONAT DE MULHOUSE :** 405 €
- **GHRMSA - THANN :** 2 460 €
- **CENTRE HOSPITALIER DE GUEBWILLER :** 1 080 €
- **CENTRE DE SOINS ET DE RÉADAPTATION DE SENTHEIM :** 1 385 €
- **ASPER** (Equipe Mobile de Soins Palliatifs) : 1 146 €
- **CENTRE DE RÉADAPTATION DE MULHOUSE :** 500 €

Frais de gestion : 4 997 €

Équipement des hôpitaux : 261 000 €

HÔPITAUX CIVILS DE COLMAR : 109 318 €

- Aide au financement d'une option de radiothérapie en condition stéréotaxique (RTS) pour le nouvel accélérateur linéaire - Service de Radiothérapie : 50 000 €
- Aide au financement d'un échographe avec sonde et fusion d'images pour biopsie ciblée de la prostate et la surveillance active des tumeurs - Service d'Urologie : 36 000 €
- Système "Respiratory Gating" pour l'accélérateur linéaire du service de radiothérapie (don dédié) : 23 318 €

GHRMSA (MULHOUSE) : 50 000 €

Aide au financement d'un appareil de PCR Digitale pour les biopsies liquides.

HÔPITAL DE HAUTEPIERRE (STRASBOURG) : 45 000 €

Aide au financement d'un scanner de lames et analyseur d'images dans le cadre d'une activité régionale d'hybridation in situ fluorescente (FISH) et métallographique (SISH).

GCS TEP-SCAN (Groupement de Coopération Sanitaire) GHRMSA - HCC - DIACONAT : 55 000 €

Aide au financement d'un générateur de Gallium 68 avec ses accessoires.

Frais de gestion : 1 682 €

Aide aux personnes malades : 942 334 €

AIDE AU CONFORT DES PERSONNES MALADES DANS LES ÉTABLISSEMENTS DE SOINS

HÔPITAUX CIVILS DE COLMAR : 152 591 €

- Poste d'**ASSISTANTE SOCIALE** pour faciliter le retour à domicile des malades : 58 716 €
- Financement d'une activité de **RÉFLEXOLOGIE** : 10 000 €
- Financement d'ateliers de **RELAXATION** : 13 500 €
- Financement de l'activité d'**ART-THÉRAPIE** : 11 200 €
- Poste de **SOCIO-ESTHÉTICIENNE** : 58 235 €
- Acquisition d'**équipement pour le confort** des personnes malades : 940 €

GROUPE HOSPITALIER DE MULHOUSE : 69 757 €

- Salaire de l'accompagnateur en santé de l'**Espace de Rencontres et d'Information** (ERI) : 20 520 €
- Financement d'une activité de **SOPHROLOGIE** : 5 237 €
- Rémunération d'un poste à plein-temps et d'un poste à mi-temps d'**ASSISTANTES SOCIALES** pour faciliter le retour à domicile des personnes malades : 44 000 €

AIDE AU CONFORT DES PERSONNES MALADES DANS LES ÉTABLISSEMENTS DE PROXIMITÉ

Aide au financement d'acquisition de matériels et d'activités de bien-être :

CENTRE HOSPITALIER DE PFASTATT : 5 855 €
CRLCC - PAUL STRAUSS (STRASBOURG) : 1200 €
CENTRE HOSPITALIER D'ALTKIRCH : 1 408 €
CENTRE HOSPITALIER DE GUEBWILLER : 6 061 €
CENTRE DE SOINS MGEN (3 EPIS) : 2 434 €
CENTRE HOSPITALIER DE MUNSTER : 1 588 €
HAD SUD-ALSACE : 1 632 €

AIDE DIRECTE AUX PERSONNES MALADES DANS LES " ESPACES LIGUE " DU HAUT-RHIN

LA MAISON DE LA LIGUE ET DES PATIENTS (Colmar) **: 156 343 €**

LES ATELIERS DE LA LIGUE (Altkirch) et **LE POINT LIGUE** (Folgensbourg) **: 77 658 €**

L'ESPACE LIGUE (Mulhouse) **: 103 275 €**

AUTRES AIDES AUX PERSONNES MALADES

SECOURS FINANCIERS AUX PERSONNES MALADES ET AIDES SOCIALES AUX FAMILLES : 206 595 €
Attribution d'aides financières individuelles après étude des dossiers par la Commission de Secours.

INFORMATION ET ORIENTATION DES PERSONNES MALADES ET DE LEURS PROCHES : 14 421 €

AUTRES AIDES AUX PERSONNES MALADES DANS LE HAUT-RHIN : 141 516 €

- **Rééducation vocale des laryngectomisés** : 15 000 € Location de 2 studios pour l'hébergement des laryngectomisés en rééducation vocale au Centre Allimann de Colmar.
- **Subventions aux associations d'aide aux personnes malades :** 17 242 €, dont : Les Mutilés de la Voix (4 700 €), URILCO section Haut-Rhin (3 100 €), JALMALV ("Jusqu'À La Mort Accompagner La Vie") de Haute-Alsace (5 000 €), Vivre Comme Avant (2 000 €), "Elles de l'Ill" (442 €), "Les Géraniums" (2 000 €)
- **Soutien psychologique à Colmar, Mulhouse, Altkirch et Folgensbourg :** 89 738 € Emploi de 3 psychologues expérimentées dans le domaine de la cancérologie pour les personnes malades et leurs proches.
- **Aide à l'organisation d'une conférence** "Mieux vivre avec le myélome" - Association AF3M : 500 €
- **Autres Aides aux personnes malades et frais de gestion :** 19 036 €

Prévention, Information, Dépistage : 163 584 €

Lutte contre le tabagisme et éducation sanitaire dans les établissements scolaires, information sur l'intérêt du dépistage, les facteurs de risque, l'environnement, campagne de prévention contre le cancer du col de l'utérus (vaccination anti HPV), ...

RÉCAPITULATIF DES SOUTIENS FINANCIERS AUX HÔPITAUX *:

526 822 € * cumul de "Aide aux malades" + "Fomation" + "Équipement des hôpitaux"

COLMAR (Hôpitaux Civils) : 262 829 €
MULHOUSE (GHR Mulhouse Sud Alsace) : 132 389 €
PFASTATT (Centre Hospitalier) : 7 015 €
CRLCC P. STRAUSS (Strasbourg) : 1 200 €
ALTKIRCH (Centre Hospitalier) : 4 698 €
GUEBWILLER (Hôpital) : 7 141 €
3 EPIS (MGEN) : 2 434 €
MUNSTER (Hôpital) : 1 588 €
GSC TEP SCAN : 55 000 €
HAD SUD-ALSACE (Mulhouse) : 1 632 €
HÔPITAL HAUTEPIERRE (Strasbourg) : 45 000 €
DIACONAT FONDERIE (Mulhouse) : 180 €
DIACONAT ROOSVELT (Mulhouse) : 225 €
THANN (GHRMSA) : 2 460 €
SENTHEIM (SSR St Jean) : 1385 €
EMSP ASPER : 1 146 €
Centre de Réadaptation (Mulhouse) : 500 €

LES ACTIONS DE NOS *bénévoles en 2016*

un grand merci À NOS 2132 BÉNÉVOLES !

Quête à domicile
1 931 bénévoles
1 014 085 €

Autres actions
au profit de la Ligue
MANIFESTATIONS, SPECTACLES, VENTES, ...
59 726 €

Vente des orchidées
58 bénévoles
12 873 €

Vente des calendriers
54 bénévoles
8 608 €

6èmes Foulées de la Ligue
139 bénévoles
42 414 €

Collecte des cartouches
4 bénévoles
11 831 €

Nouveau site Internet pour le Comité !

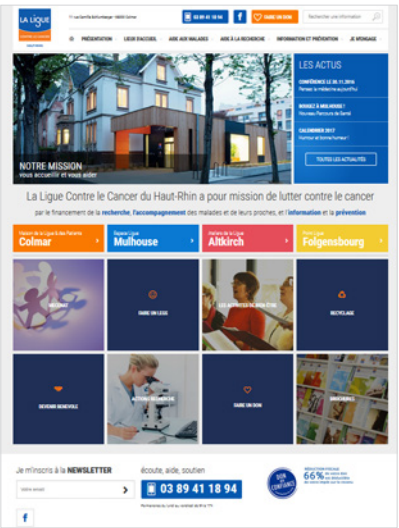

Plus clair, plus complet, plus intuitif, ... notre nouveau site Internet **répond à vos questions sur notre Comité et nos actions dans le département**, les aides proposées aux patients et à leurs proches, nos missions sociales, nos lieux d'accueil, nos actualités, ...

De nombreuses brochures y sont également téléchargeables !

www.liguecancer-cd68.fr

Foulées de la Ligue : 170 000 € collectés en 6 ans !

Ils étaient 4000 ! Encore une mobilisation record des marcheurs et coureurs pour cette 6ème édition qui s'est déroulée le 5 juin 2016 au Parc Expo de Colmar.

Les 6es Foulées de la Ligue 2016, c'est :
> **139 bénévoles** encadrant l'évènement > **137 équipes** dont 50 équipes de plus de 10 participants > **315 participants** dans l'équipe du CLEE, **270** dans celle de l'EFS et **268** pour l'Institution St André !

Suivez-nous sur **www.fdl2017.blogspot.fr** ou sur notre page

Vos rendez-vous avec la Ligue en 2017

Dim. 12 mars 2017 : • « **Bike and Run** » à Eguisheim et sa « **Course rose** » en duo filles
• Marche (5 km) au profit de la Ligue aux « **20 bornes** » de Huningue
Du 13 au 19 mars 2017 : Semaine Nationale de lutte contre le Cancer
Merc. 5 avril 2017 à 17h : Assemblée Générale du Comité à Rouffach
Dim. 11 juin 2017 : 7ème « **Foulées de la Ligue** » au Parc Expo de Colmar
Dim. 17 septembre 2017 : 3ème édition de la course de la « **Dannemarienne** »
Dim. 24 septembre 2017 : 4ème édition de la course des « **Mulhousiennes** »
Dim. 24 septembre 2017 : « **Vélo Gourmand** » au départ de Soultzmatt
Dim. 22 octobre 2017 : « **Marche de la Ligue** » organisée par le Club Vosgien de Rouffach
Ven. 10 novembre 2017 : Forum « **le Cancer dans le Haut-Rhin** » au CREF de Colmar

"Reflets de nos activités 2016 " Ligue contre le Cancer du Haut-Rhin - Conception et rédaction : Bruno Audhuy, Gérard Kritter, Mélanie Munch - Crédits photos : © Ligue contre le Cancer du Haut-Rhin - © Alain Schildknecht - © Jean-Marie Natrella - © Eric Lefebure - © Gregory Tachet - © Nerthuz - © Communauté de Communes de la Porte du Sundgau - Impression : GRAI Etiquette - F 68000 COLMAR

LA LIGUE CONTRE LE CANCER HAUT-RHIN

Siège :
Ligue contre le Cancer du Haut-Rhin
MAISON DE LA LIGUE ET DES PATIENTS
11, rue Camille Schlumberger
68000 COLMAR | Tél. : 03 89 41 18 94
courriel : cd68@ligue-cancer.net

ESPACE LIGUE
18, rue Poincaré | 68100 MULHOUSE
Tél. : 03 89 53 70 20
courriel : EL68.Mulhouse@ligue-cancer.net

POINT LIGUE
Maison de Santé de Saint-Louis Agglomération
72, rue de Delle | 68220 FOLGENSBOURG
Tél. : 03 68 89 00 84
courriel : EL68.Folgensbourg@ligue-cancer.net

www.liguecancer-cd68.fr