CONTRE LE CANCER
LA LIGUE

COMITÉ DU HAUT-RHIN

Reflets de nos ACTIVITÉS 2014

1500 participantes à la 1ère course organisé par "Les Mulhousiennes" le 28 septembre 2014

EDITO

L'année 2014 fut, pour la lutte contre le cancer dans le Haut-Rhin, à plusieurs titres, emblématique.
Grâce à la générosité et à la fidélité des donateurs et au soutien de nos nombreux partenaires, il nous a été possible d'offrir à toute personne touchée par le cancer un lieu rassemblant accueil, écoute, information, convivialité, soins de support et de bien-être : la Maison de la Ligue et des patients !

La création d'une équipe de Prévention et la mobilisation autour des bienfaits de l'activité physique ont permis de renforcer nos actions pour réduire les risques de cancer.

Le soutien à la Recherche, toujours aussi puissant, s'est traduit cette année par une collaboration étroite avec les équipes alsaciennes et du Grand-Est, au sein du Cancéropôle dont nous sommes aujourd'hui un des principaux partenaires.

Sur cette lancée, nos trois missions (Aide aux malades, Prévention et Recherche) vont poursuivre leur développement en 2015 et après, pour qu'il y ait moins de personnes touchées, que le parcours des soins soit plus facile pour les malades et leurs proches et que ceux qui guérissent soient de plus en plus nombreux.
La Ligue, aujourd'hui plus que jamais, partenaire de la Vie !

Dr Bruno Audhuy
Président du Comité du Haut-Rhin

BILAN
Ressources et Emplois 2014
p.9 à p.11

La Ligue contre le Cancer du Haut-Rhin est une association sans but lucratif, reconnue de mission d'utilité publique, animée par des bénévoles et qui exerce ses activités depuis plus de 60 ans.
Sa mission : lutter contre le cancer en finançant la recherche, en aidant à la prévention, au dépistage, au diagnostic et au traitement du cancer, en informant et en aidant les malades ou les associations qui les représentent.
Ceci, grâce à la générosité du public.

DON en CONFIANCE comitecharte.org

Membre du Comité de la Charte de Déontologie
(agrément renouvelé chaque année depuis 1989)

En 2014, le Haut-Rhin s'est bougé contre le cancer !

4ÈMES FOULÉES DE LA LIGUE

22 juin 2014

Nouveau record de participation pour les 4èmes Foulées de la Ligue à Colmar : près de **4000 coureurs et marcheurs** se sont "bougés contre le cancer !", dont une centaine d'équipes, rendant ainsi hommage aux malades qui se battent chaque jour contre la maladie. L'évènement a été soutenu par **70 partenaires** et encadrés par près de **150 bénévoles**.

Les 4èmes Foulées de la Ligue ont permis de collecter près de **35 000 €** !

» RDV pour la 5ème édition **Dimanche 21 juin 2015** !

» www.fdl2015.blogspot.fr

Les pré-inscriptions à Décathlon Colmar ont permis à l'enseigne de remettre un chèque de **1500 €** à la Ligue.

LES MULHOUSIENNES

28 septembre 2014

"Les Mulhousiennes" ont organisé à Mulhouse la 1ère course féminine et caritative au profit de la Ligue contre le cancer. L'association, composée de 13 mulhousiennes surmotivées, a relevé le challenge avec brio : en quelques semaines, 1500 dossards ont été vendus, soit le maximum fixé par les organisatrices. Belle mobilisation, folle ambiance et soleil généreux ! ... Ce qui a permis aux Mulhousiennes de remettre à la Ligue un chèque de **20 000 €** soit l'intégralité des inscriptions complété d'un don de la Fondation ALCOA (**2 500 $**).

» RDV pour la 2ème édition **Dimanche 27 septembre 2015 !** » www.lesmulhousiennes.fr

"Soirée partenaires" dans les locaux de Stone Fence (Mulhouse)

les Mulhousiennes

LE M.O.N. SE LIGUE CONTRE LE CANCER

28 septembre 2014

Pour la 2ème année, le Mulhouse Olympic Natation (M.O.N.) s'est mobilisé pour la lutte contre le cancer dans le Haut-Rhin en ouvrant son bassin olympique au public. Une participation libre sous forme de don à l'entrée, qui a séduit des nageurs plus nombreux que l'an passé. Cette 2ème édition a permis de collecter près de **1000 €.**

5ème MARCHE DE LA LIGUE

12 octobre 2014

La 5ème Marche de la Ligue a été organisée par le Club Vosgien de Wintzenheim-Logelbach. Afin de sensibiliser le public sur l'importance de l'activité physique dans la prévention du cancer, 346 marcheurs, petits et grands, se sont mobilisés et ont profité des parcours balisés spécialement à cette occasion. Le Club Vosgien de Wintzenheim a ainsi remis un chèque de près de **1650 €** à la Ligue contre le Cancer du Haut-Rhin.

PARTENARIAT AVEC LE CROSA

Le Comité Régional Olympique et Sportif d'Alsace (CROSA) s'est engagé aux côtés des Comités de la Ligue contre le Cancer du Bas-Rhin et du Haut-Rhin à travers la signature d'une convention de partenariat le 13 septembre. Il s'agit de diffuser des messages de prévention contre le cancer par le biais des 75 ligues sportives adhérentes du CROSA (foot, basket, handball, etc ...), ce qui représente environ 490 000 licenciés en Alsace !

Autres initiatives de promotion de l'activité physique contre le cancer

"BIKE & RUN, la course rose "

2 mars 2014

Organisé par le Triathlon Alsace Club Colmar à la Pommeraie (Sigolsheim), une "course rose" de 7 km par équipe de 2 (course à pied et VTT) était proposée aux femmes pour lutter contre le cancer du sein. Les participantes étaient au RDV prêtes à relever le défi !

» RDV pour la 2ème édition le **Dimanche 8 mars 2015 !**

LA NUIT DES CHAMPIONS

8 mars 2014

La 2ème "Nuit des Champions" au gymnase de la Montagne Verte à Colmar a convié le public à assister à un véritable spectacle de karaté et de démonstrations d'arts martiaux. Une partie des bénéfices des entrées a été reversée à la Ligue contre le Cancer du Haut-Rhin.

ELLES DE L'ILL

Depuis septembre 2014

Le projet, mené par Cathy Breysach et le Club de Canoé APACH (Horbourg-Wihr), invite des femmes qui se battent ou se sont battues contre un cancer du sein. Elles embarquent et pagayent ensemble pour "puiser dans la force collective". Cette activité réduirait le risque de lymphoedème du bras et participe à sa rééducation.

LES AUTRES ÉVÉNEMENTS en 2014

• 5 janvier : Concert de l'Epiphanie à Guebwiller par l'organiste Thierry Mechler et un choeur. **1 298 €**

• 9 février : "Loos d'fenger awag fou d'r politik" de Serge Rickling jouée par le théâtre alsacien de l'amicale villageoise de Gundolsheim. **1 570 €**

• 9 février : Thé dansant de Rouffach organisé par les bénévoles de la lutte contre le cancer du Canton de Rouffach. **10 000 €.** (photo 1)

• 13 avril : Concert d'Alain Turban à la salle festive de Battenheim. **800 €**

• 24 mars : 1 € / 1 client du 7 au 14 déc. 2013, organisée par l'association Life Pink présidée par Nicolas Rieffel. **5 000 €** (photo 2)

• Mars : Bourse aux livres par la chorale "Que ma joie demeure" à Baldersheim. **960 €**

• 8 mai : Fête organisée par L'Amicale des Donneurs de Sang de Balgau. **1 200 €.**

• 22 mai : Daniel Gauer, Président des Bateliers de la Lauch (Colmar), remet à la Ligue un chèque de **800 €**

• Juin : Marché aux puces par l'Association du quartier de Wihr. **400 €**

• De mai à novembre : vente des orchidées (**14 678 €**) et des calendriers (**8 700 €**) par les bénévoles du Sud-Alsace (Mulhouse, Thann et sa vallée, Saint-Louis, Altkirch) (photo 3)

• 31 mai : "boules contre le cancer" organisée par l'OMSC et le Pétanque Club de Staffelfelden. **2 170 €**

• 22 juin : L'ensemble ENVOL organise un concert en hommage à Béatrice Marbach, leur chef de choeur. Un enregistrement du concert est réalisé et vendu. **2 663 €**

• 1er nov. : Concert organisé par l'association Live ! au Grillen de Colmar en hommage au groupe Nirvana. **2 208 €**

• 21, 22, 23 nov. : les bénévoles de la Maison de la Ligue tiennent un stand au Marché de Noël de Colmar pour vendre objets et décorations de Fêtes. **2 954 €**

• 5 / 6 déc. : les bénévoles de Cernay et sa région participent à l'opération "Tous Unis contre le Cancer" en partenariat avec Leclerc à Cernay. **2 556 €**

1

2

3

4

MAISON DE LA LIGUE ET DES PATIENTS

INAUGURATION DE LA MAISON DE LA LIGUE & DES PATIENTS

AVEC LES INVITÉS OFFICIELS 12 avril 2014

La Maison de la Ligue et des Patients de Colmar a été officiellement inaugurée **en présence de nombreuses personnalités** dont Vincent Bouvier, Préfet du Haut-Rhin, le Pr Jacqueline Godet, Présidente Nationale de la Ligue contre le Cancer, Eric Straumann, Député, Charles Buttner, Président du Conseil Général, Gilbert Meyer, Maire de Colmar, Laurent Habert, Directeur de l'ARS Alsace.

L'après-midi, étaient organisées des portes ouvertes destinées au grand public qui a pu découvrir la nouvelle structure et avoir un aperçu des activités dédiées aux Patients.

Professeur Jacqueline GODET

M. et Mme TIMKEN, M. Gilbert Meyer et Dr B. Audhuy

LA VISITE DE M. et MME TIMKEN

22 juillet 2014

M. Jack Timken et son épouse, venant des Etats-Unis, ont visité la salle multi-fonctions de la Maison de la Ligue et des Patients généreusement financé par la "Timken Foundation of Canton" à hauteur de **150 000 $ (soit 104 000 €)**.

Cette somme a permis d'équiper entièrement la salle (matériel sono et audiovisuel, mobilier de conférences, équipements pour la pratique des activités physiques des patients, ...).

LES PARTENAIRES DE LA MAISON DE LA LIGUE ET DES PATIENTS DE COLMAR au 31.12.2014

- Conseil Général du Haut-Rhin
- Ville de Colmar
- CCI - Colmar Centre-Alsace
- C.A.H.R
- TIMKEN Foundation of Canton
- Arpège Prévoyance
- SALM - SA
- Michel Spitz Architectes
- Biogroup
- Atelier des Ménétriers
- Caisse d'Epargne d'Alsace Fondation Solidarité Rhénane
- Crédit Mutuel des Professions de Santé du Haut-Rhin
- CHR Alsace
- ACEF 68
- Institut Capillaire R. Steffan
- Fleurs Lisch
- A.Z. Réceptions
- Bénévoles de la lutte contre le cancer du Canton de Rouffach
- Life Pink
- Serge Bloch

ZOOM SUR LA RECHERCHE

15ème JOURNÉE SCIENTIFIQUE

3 Décembre 2014

En 2014, la 15ème "journée scientifique" organisée par le Comité de la Ligue contre le Cancer du Haut-Rhin s'est tenue à l'IGBMC (Illkirch).

Elle a permis aux chercheurs financés par les 2 Comités alsaciens de présenter l'état d'avancement de leurs travaux devant un parterre de scientifiques et d'étudiants.

Ces travaux, effectués par des équipes d'excellence, sont d'une importance capitale. Ils ont des retombées sur la prévention et le traitement des cancers.

UN CHERCHEUR STRASBOURGEOIS DISTINGUÉ COMME L'UN DES SCIENTIFIQUES LES PLUS INFLUENTS DE LA DERNIÈRE DECENNIE

Ce classement a été publié récemment par l'agence de presse et d'édition professionnelle canadienne Thomson Reuters à partir d'une analyse de la littérature scientifique.

ÉQUIPE LABELLISÉE PAR LA LIGUE CONTRE LE CANCER

Le Professeur Hinrich GRONEMEYER, chercheur responsable d'une "équipe labellisée" par la Ligue financée, entre autres, par le Comité du Haut-Rhin depuis plusieurs années, a été élu parmi les scientifiques les plus influents de la dernière décennie pour la valeur de ses travaux et l'impact de ceux-ci sur la communauté scientifique.

Ces travaux contribuent à l'élaboration de nouveaux modèles thérapeutiques anticancers fondés sur la régulation du phénomène de "mort cellulaire programmée".

LA CONFÉRENCE DE COORDINATION INTERREGIONALE DU GRAND-EST (CCIRGE) à Colmar

25 Novembre 2014

Depuis 2009, les **19 Comités Départementaux de la Ligue contre le Cancer du Grand-Est** (Alsace, Bourgogne, Champagne-Ardenne, Franche-Comté et Lorraine) se sont coordonnés pour financer les projets de Recherche les plus pertinents.
Les 19 Présidents de ces Comités se réunissent chaque année à l'occasion de la « Conférence de Coordination Interrégionale du Grand-Est », présidée par le Dr Bruno AUDHUY, afin **de répartir entre eux le financement des équipes de Recherche**.

Au préalable, les projets sont expertisés en toute objectivité par le « Conseil Scientifique Interrégional » présidée par le Pr Christiane MOUGIN (30 experts neutres et indépendants) qui choisit les projets les plus pertinents.

Le secrétariat de la CCIRGE est assuré par le Comité du Haut-Rhin. Il centralise l'ensemble des subventions des Comités Départementaux et les reverse aux équipes de recherche selectionnées.

le Professeur Christiane MOUGIN et la CCIRGE

LA CCIRGE 2014 EN QUELQUES CHIFFRES

- 113 dossiers de demandes de financement ont été reçus et étudiés par le Conseil Scientifique Interregional
- 54 dossiers ont été selectionnés pour bénéficier d'une aide de la Ligue contre le Cancer
- 60% de ces dossiers sont alsaciens
- Pour soutenir ces 54 projets, une enveloppe totale de **1 680 606 €** a été répartie entre les 19 départements lors la rencontre de la CCIRGE à Colmar
- La participation du Comité du Haut-Rhin représente 416 000 € soit près 24 % du budget du Grand-Est.

LES ACTIVITÉS DE BIEN-ÊTRE À LA MAISON DE LA LIGUE & DES PATIENTS

SOPHROLOGIE

Mieux gérer son stress et ses angoisses face aux épreuves, retrouver un équilibre de vie et une autonomie au quotidien. La sophrologie aide à reprendre confiance en soi et maîtriser les relations avec l'extérieur.

En 2014 : 32 patients ont participé à 58 séances

ARTS PLASTIQUES

Un moyen agréable pour extérioriser ses émotions en réalisant des créations et des productions artistiques personnelles et en découvrant diverses techniques (dessins, peinture, collage, récup'art, gravure, etc ...)

En 2014 : 6 patients ont participé à 38 séances

CONSEILS EN DIÉTÉTIQUE

Avec l'aide d'une nutritionniste, les patients retrouvent le plaisir de cuisiner et de se nourrir à travers des ateliers de cuisine adaptés mais aussi des entretiens nutritionnels individuels.

En 2014 : 37 patients ont bénéficié de 45 consultations individuelles et 4 ateliers de groupe

SOCIO-ESTHÉTIQUE

Prendre soin de son visage et de ses mains, minimiser les effets indésirables des traitements sur la peau, la pilosité et la chevelure, avoir une meilleure image de soi, … un moment de détente et de bien-être !

En 2014 : 52 patientes ont bénéficié de 111 consultations individuelles et 12 ateliers de groupe

LA FRÉQUENTATION DE LA MAISON DE LA LIGUE en 2014 :

- **158 entretiens** d'écoute ont été réalisés avec des patient(e)s
- **96 patient(e)s** ont participé aux ateliers de bien-être de manière régulière
- **99 personnes** ont bénéficié d'un soutien psychologique
- **38 dossiers sociaux** ont été transmis aux assistantes sociales
- **54 patient(e)s** ont bénéficié des rendez-vous de "conseil médical"

MAISON DE LA LIGUE ET DES PATIENTS
11, rue Camille Schlumberger
68000 COLMAR
Tél : 03 89 41 18 94
Inscriptions auprès de Laurence RITTER

+ d'infos sur la Maison et les activités :

MAISON DE LA LIGUE ET DES PATIENTS

ACTIVITÉ PHYSIQUE ADAPTÉE

Pour maintenir et améliorer la qualité de vie des patients, augmenter leurs capacités musculaire, cardiorespiratoire ou encore motrice et ainsi mieux supporter les traitements.

En 2014 : 23 patients ont participé à 30 séances

ART-THÉRAPIE

Explorer différentes techniques artistiques et laisser libre cours à son imagination : les patients sont accompagnés durant l'atelier et bénéficient ainsi d'un temps privilégié au service du mieux-être.

En 2014 : 5 patients ont participé à 27 séances

LES AUTRES ACTIONS POUR LES MALADES DANS LE HAUT-RHIN

L'ESPACE LIGUE de MULHOUSE

propose aux patients et à leurs proches un soutien psychologique et social, mais également diverses activités : expression artistique, sophrologie, art martial sensoriel, "autour de la voix", ainsi que des conseils en diététique, socio-esthétique, etc ...
L'accueil est assuré par une équipe de bénévoles formés à l'écoute.

En 2014, l'Espace Ligue a établi près de **1800 contacts** et a accueilli **144 participants** aux ateliers de bien-être.

L'ESPACE LIGUE
18, rue Poincaré | 68100 MULHOUSE
Tél : 03 89 53 70 20
Mail : espaceliguemulhouse@orange.fr

Horaires d'accueil :
Ouvert du lundi au vend. de 9h à 12h et de 14h à 17h.
Fermé lundi matin et jeudi toute la journée.
Planning des activités sur demande.

Nouvelle cabine de socio-esthétique à l'Espace Ligue de Mulhouse

LE POINT LIGUE de FOLGENSBOURG

le POINT LIGUE a ouvert ses portes en 2013 en partenariat avec la Communauté de Communes de la Porte du Sundgau.

Une psychologue y tient des permanences durant la semaine (sauf le mercredi) proposant au public des informations sur la maladie et un soutien psychologique dédié aux malades et à leurs proches.

En 2014, 87 consultations ont été réalisées sur place au Point Ligue et 150 en visite à domicile.

Cabinet Legros Coiffier

UN NOUVEL ESPACE POUR LE POINT LIGUE DE FOLGENSBOURG EN 2015

Le nouveau POINT LIGUE trouvera bientôt sa place dans la "Maison de Santé" de Folgensbourg (photo), aux côtés de professionnels de santé (kiné, cardiologue, psychologue, diététicienne, médecins, ...). L'objectif est d'accompagner les patients du Sundgau dans leur parcours de soins.

LE POINT LIGUE
Maison de santé
72, rue de Delle | 68220 FOLGENSBOURG
Tél : 06 79 02 51 54
Mail : caroline.sivanandame@ligue-cancer.net

LA "BOX BEAUTY" POUR LES PATIENTES DE MULHOUSE

5 étudiantes de l'ISTA (Institut Supérieur Textile d'Alsace) ont réalisé dans le cadre du projet CarISTAtif une centaine de box beauty en soutien à la **lutte contre le cancer du sein**.
Offertes aux femmes en traitement, ces boîtes ont été garnies grâce au soutien d'entreprises partenaires, offrant ainsi un moment de bien-être aux patientes.
Les 5 étudiantes ont remis également un chèque de 622 € à La Ligue.

Ces boîtes sont disponibles à l'Espace Ligue de Mulhouse

UN NOUVEL ESPACE POUR l'ERI DE MULHOUSE

L'Espace Rencontre et Information (ERI), situé actuellement au rez-de-chaussée de l'hôpital Emile Muller déménagera en 2015 dans le hall d'accueil principal.

L'accès et la visibilité de l'ERI seront donc facilités pour les usagers de l'hôpital et les patients qui recherchent une écoute ou des informations sur le cancer.

ERI : CH Émile Muller
20, rue du Dr Laennec
68100 MULHOUSE
Tél : 03 89 64 70 71
Mail : eri@ch-mulhouse.fr

LES ATELIERS DE LA LIGUE d'ALTKIRCH

Les Ateliers de la Ligue, destinés aux patients du Sundgau, s'orientent autour de 3 activités :
• Art Martial Sensoriel • "Autour de la Voix" • Arts Plastiques

En 2014, 58 personnes ont participé aux Ateliers de la Ligue au cours de l'année, dont 19 en Art Martial Sensoriel, 19 à l'atelier "Voix" et 20 en Arts Plastiques.

CONTACT :
voir "Point Ligue" ci-dessus

LA PRÉVENTION : UNE MISSION EN PLEINE EXPANSION !

AUPRÈS DU PUBLIC SCOLAIRE

François Lassalle, "chargé de prévention", coordonne et anime des actions d'information et de prévention dans les établissements scolaires du Haut-Rhin.
Son activité représente pour l'année 2014 :

- **142 interventions** en école primaire, collège et lycée
- Sensibilisation de près de **4 000 élèves** du CE2 à la Terminale
- **345 heures** d'intervention et d'information à destination des jeunes pour prévenir les risques de cancer.

Il intervient sur des domaines comme la prévention contre le tabagisme, l'éducation à la santé, l'estime de soi, la prévention solaire, etc ...

Intervention à l'école primaire "Pasteur" à Ingersheim

LA MISSION PRÉVENTION RENFORCÉE PAR L'ARRIVÉE D'EMMA GAUTHER ...

Depuis octobre 2014, Emma Gauther occupe la fonction de "chargée de prévention" au sein du Comité. Sa mission est de **développer des actions d'envergure** dans les domaines de la prévention, de l'information et de la promotion du dépistage sur l'ensemble du département haut-rhinois.
Elle est également l'interlocutrice de la Ligue auprès des entreprises et autres organismes professionnels pour organiser des campagnes de sensibilisation et d'information auprès de salariés et d'équipes de direction.

Emma et François

Alain

... ET D'ALAIN BATLO, BÉNÉVOLE

Bénévole engagé avec une présence hebdomadaire, Alain est responsable de la documentation (brochures, affiches, flyers, ...) et de la diffusion de celle-ci dans les nombreux points d'information du Haut-Rhin.

CANCER DU COL DE L'UTÉRUS : VACCINATION POUR LES JEUNES FILLES DE 11 à 14 ANS

Initiée en 2010, la campagne régionale de prévention contre le cancer du col de l'utérus se poursuit pour la 4ème année en partenariat avec le Comité du Bas-Rhin.

En tenant compte des dernières recommandations de la Haute Autorité de Santé, l'objectif est de sensibiliser les **parents de jeunes filles de 11 à 14 ans à la vaccination contre le papillomavirus**, responsable de la quasi totalité des cancers du col de l'utérus.

Comme auparavant, les Comités du Haut-Rhin et du Bas-Rhin continueront à contribuer à la gratuité totale de cette vaccination.

LES CONFÉRENCES DE LA LIGUE

La Ligue œuvre pleinement à promouvoir tout ce qui peut empêcher l'apparition de la maladie, faciliter le parcours de soins des patients et accélérer la guérison.

Dans cette perspective, la Maison de la Ligue propose depuis septembre 2014 des **réunions d'information** appelées « Conférences de la Ligue » qui s'adressent au grand public.

Elles sont **animées par des spécialistes, médecins et professionnels de santé qualifiés** qui partagent leur savoir et leur expérience et répondent aux questions du public. Elles sont organisées tout au long de l'année, par cycle de 3 ou 4 conférences.

En 2014, les thèmes abordés étaient : "Préparer sa consultation avec l'oncologue", "Le droit de la personne atteinte de cancer", "Prédisposition génétique, médecine prédictive et cancer" et "Parler du cancer avec les enfants".

» Programme sur **www.liguecancer-cd68.fr**

Anne-Claire Bucciali, Psychologue et Nicole Landry-Dattee, Psychanalyste

BILAN

Nos ressources en 2014 (2)

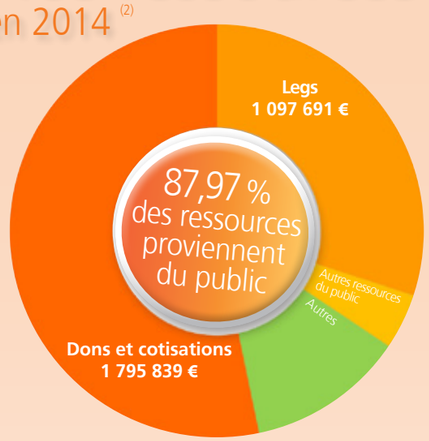

TOTAL 2014 3 456 162 €

DONS DU PUBLIC

2013		2014
58,49 %	Dons et Cotisations	51,96 %
32,75 %	Legs	31,76 %
5,51 %	Autres ressources liées à la générosité du public	4,25 %

AUTRES

1,36 %	Subventions (dont 50 000 € du Groupe Arpège et 10 000 € du Conseil Général)	1,01 %
0,35 %	Fonds privés et Mécénat	2,60 %
1,54 %	Produits exceptionnels (1) et autres produits divers	8,42 %

Nos emplois en 2014 (2)

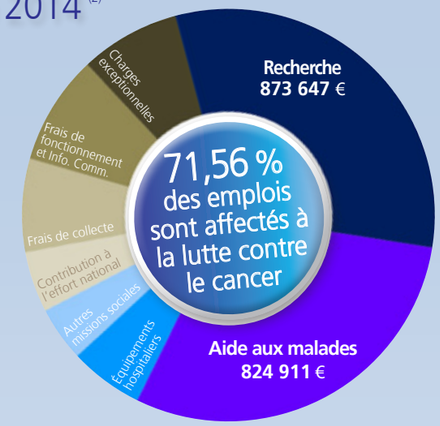

TOTAL 2014 2 763 201 €

NOS MISSIONS SOCIALES STATUTAIRES

2013		2014
40,45 %	Recherche	31,62 %
28,23 %	Aide aux malades	29,85 %
4,97 %	Équipements hospitalier	5,79 %
1,99 %	Information, prévention	2,44 %
1,28 %	Formation des soignants	1,86 %
1,49 %	Registre des cancers	

NOS FRAIS

4,93 %	Contribution à l'effort national	4,76 %
7,88 %	Frais de collecte	7,28 %
8,78 %	Frais de fonctionnement, Information / Communication	8,59 %
	Charges exceptionnelles (1)	7,81 %

(1) Dont produits / charges liés à la vente des anciens locaux du Comité
(2) À la date d'édition de cette plaquette, le compte emplois - ressources du Comité n'a pas encore été approuvé par le Commissaire aux Comptes et l'Assemblée Générale. Il peut donc encore faire l'objet de quelques modifications. Les comptes définitifs seront disponibles sur notre site internet ou sur demande à partir du 15 avril 2015

Un don de **10 €** au Comité du Haut-Rhin de la Ligue contre le Cancer, a permis de financer en 2014 :

7,15 € sont investis dans la lutte contre le cancer

- Recherche : 3,16 €
- Equipement hospitalier : 0,58 €
- Frais de fonctionnement et Info. Comm. : 0,86 €
- Frais de collecte : 0,73 €
- Aide aux malades : 2,98 €
- Autres missions sociales : 0,43 €
- Charges exceptionnelles : 0,78 €
- Contribution à l'effort national : 0.65 €

ACTIONS DE LUTTE CONTRE LE CANCER DU COMITÉ DU HAUT-RHIN en 2014

RECHERCHE : 873 647 €

9 PROJETS NATIONAUX : 425 928 €
(après sélection par le Conseil Scientifique National)

3 ÉQUIPES LABELLISÉES : 262 660 €

Institut Gustave Roussy (IGR) - Villejuif
- E. SOLARY - INSERM : 65 000 €

Institut de Génétique et de Biologie Moléculaire et Cellulaire (IGBMC) - Illkirch-Graffenstaden
- F. COIN - INSERM : 77 660 €
- I. DAVIDSON - CNRS : 120 000 €

5 ALLOCATIONS DE RECHERCHE : 133 268 €

Institut de Génétique et de Biologie Moléculaire et Cellulaire (IGBMC) - Illkirch-Graffenstaden
- M. CARRIER - INSERM : 29 615 €

Faculté de Médecine - Strasbourg
- W.CHEN - CNRS : 29 615 €

Institut de Recherche de l'École de Biotechnologie de Strasbourg (IREBS) - Illkirch-Graffenstaden
- J. POIRSON - IREBS : 29 615 €

Faculté de Médecine - Strasbourg
- F. COTTARD - INSERM : 29 615 €
- C. LICONA - INSERM : 14 808 €

CARTE D'IDENTITÉ DES TUMEURS : 30 000 €

Participation au projet d'envergure nationale "CARTE d'IDENTITÉ des TUMEURS" visant à dresser un descriptif moléculaire global des tumeurs en utilisant les ressources du séquençage des tumeurs dans l'objectif de comprendre, de reconnaître et de traiter les cancers.

15 PROJETS RÉGIONAUX : 416 000 €
(après sélection par le Conseil Scientifique Interrégional)

Faculté de Médecine - Strasbourg
- J. CERALINE - INSERM : 30 000 €
- I. DULUC - INSERM : 30 000 €
- C. GAIDDON - INSERM : 15 000 €
- J. GOETZ - INSERM : 20 000 €
- T. MASSFELDER - INSERM : 30 000 €

Faculté de Pharmacie - Illkirch
- G. FUHRMANN - CNRS : 6 000 €

Institut de Biologie Moléculaire et Cellulaire (IBMC)- Strasbourg
- F. GROS - CNRS : 30 000 €

Institut de Génétique et de Biologie Moléculaire et Cellulaire (IGBMC) - Illkirch-Graffenstaden
- F. ALPY - INSERM : 30 000 €
- A. GIANGRANDE - INSERM CNRS : 30 000 €
- H. GRONEMEYER - INSERM CNRS : 65 000 €
- D. METZGER - INSERM CNRS : 30 000 €

Centre Hospitalier Régional et Universitaire (CHRU) Hôpital de Hautepierre - Strasbourg
- Ch. MAUGARD - INSERM : 15 000 €

Institut de Recherche de l'Ecole Supérieure de Biotechnologie (IREBS) - Illkirch-Graffenstaden
- A. CORDONNIER - INSERM : 25 000 €

Institut de Science des Matériaux (IS2M) - Mulhouse
- K. ANSELME - CNRS : 30 000 €

Institut de Neurosciences Cellulaires et Intégratives des Matériaux (IS2M) - Mulhouse
- S. GASMAN - CNRS : 30 000 €

RECHERCHE CLINIQUE : 14 226 €
Hôpitaux Civils de Colmar (HCC) : Complément de financement MIGAC de l'activité d'un attaché de recherche clinique de l'Équipe Mobile de Recherche Clinique (EMRC) en cancérologie.

Frais de gestion et actions diverses : 17 493 €

AIDE AUX MALADES : 824 911 €

HÔPITAUX CIVILS DE COLMAR : 158 998 €
- Poste d'ASSISTANT SOCIO- ÉDUCATIF pour faciliter le retour à domicile des malades : 58 135 €
- Rémunération d'une activité à temps partiel de RÉFLEXOLOGUE : 9 536 €
- Financement d'ateliers de RELAXATION : 12 094 €
- Financement de l'activité d'ART-THÉRAPIE : 15 174 €
- Financement d'un 2e poste de SOCIO-ESTHÉTICIENNE : 57 304 €
- Financement de matériels pour le confort des malades (don dédié) : 6755 €

SECOURS DIRECTS AUX MALADES ET AIDES SOCIALES AUX FAMILLES : 198 155 €
Attribution d'aides financières individuelles après étude des dossiers par la Commission de Secours.

INFORMATION ET ORIENTATION DES MALADES ET DE LEURS PROCHES: 8 259 €

AUTRES AIDES AUX MALADES DANS LE HAUT-RHIN : 119 800 €
- **Rééducation vocale des laryngectomisés** : 15 000 €
  Location de 2 studios pour l'hébergement des laryngectomisés en rééducation vocale au Centre Allimann de Colmar.
- **Soutien psychologique à Colmar, Mulhouse , Altkirch et Folgensbourg :** 60 951 €
  Emploi de 4 psychologues expérimentées dans le domaine de la cancérologie pour les malades et leurs proches.
- **Subventions aux associations d'aide aux malades :** 16 200 €
  dont :
  - Mutilés de la Voix : 4 000 €
  - URILCO section Haut-Rhin : 3 100 €
  - JALMALV ("Jusqu'À La Mort Accompagner La Vie") Haute-Alsace : 4 600 €
  - Vivre Comme Avant : 2 000 €
  - Projet "Elles de l'Ill" (Horbourg-Wihr) : 500 €
  - Projet "Les Géraniums" (Bas-Rhin) : 2 000 €
- **Autres Aides aux Malades et frais de gestion :** 27 649 €

CENTRE HOSPITALIER DE MULHOUSE : 79 828 €
- Salaire de l'animateur de l'Espace de Rencontres Information (ERI) : 20 520 €
- Rémunérations d'un poste plein-temps et d'un poste mi-temps d'ASSISTANTS SOCIO-ÉDUCATIFS destiné à faciliter le retour à domicile des malades : 44 000 €
- Financement d'une activité à temps de partiel de SOPHROLOGUE : 5 237 €
- Prise en charge de 0,05 ETPS de psychologue en unité d'oncologie thoracique : 2 946 €
- Acquisition d'un tapis de marche pour le centre de remise en forme : 7 125 €

CENTRE HOSPITALIER DE PFASTATT : 6 845 €
- Participation au financement des activités d'esthétique et de relaxation : 3 900 €
- Acquisition de matériels pour le confort des malades : 2 945 €

CENTRE HOSPITALIER D'ALTKIRCH : 2 543 €
Acquisition de matériels pour le confort des malades

CENTRE DE SOINS MGEN (TROIS EPIS): 5 000 €
Acquisition de matériels pour le confort des malades

HÔPITAL DE RIBEAUVILLÉ : 3 802 €
Acquisition de matériels pour le confort des malades

LES ATELIERS DE LA LIGUE (Altkirch) et LE POINT LIGUE (Folgensbourg) : 17 168 €

L'ESPACE LIGUE (Mulhouse) : 84 792 €

LA MAISON DE LA LIGUE ET DES PATIENTS (Colmar) : 139 721 €

PRÉVENTION, INFORMATION, DÉPISTAGE, ÉDUCATION SANITAIRE : 67 338 €

Lutte contre le tabagisme et éducation sanitaire dans les établissements scolaires, information sur l'intérêt du dépistage, les facteurs de risque, l'environnement, campagne de prévention contre le cancer du col de l'utérus (vaccination anti HPV), ...

FORMATION : 51 362 €

- **CENTRE HOSPITALIER DE MULHOUSE :** 32 277 €
  Formation en cancérologie des agents de l'établissement.
- **CENTRE HOSPITALIER D'ALTKIRCH :** 2 850 €
  Formation en cancérologie des agents de l'établissement
- **CENTRE HOSPITALIER DE PFASTATT :** 4 200 €
  Formation en cancérologie des agents de l'établissement
- **FONDATION DU DIACONAT (ROOSEVELT et FONDERIE) DE MULHOUSE :** 400 €
  Formation en cancérologie des agents de l'établissement
- **AHDCA** (Association d'hospitalisation à Domicile du Centre-Alsace) : 1 306 €
- **APOHR (Association de Psycho-Oncologie du Haut-Rhin)**
  Soutien financier pour l'organisation du 15e anniversaire de la Journee de Psycho-Oncologie**:** 800 €

Frais de gestion : 9 529€

ÉQUIPEMENT DES HÔPITAUX : 160 057 €

HÔPITAUX CIVILS DE COLMAR : 32 459 €
- Achat de matériels pour le service de radiothérapie (don dédié) : 25 000 €
- Achat de matériels de confort pour le service ORL (don dédié) : 7 459 €

CENTRE HOSPITALIER DE MULHOUSE : 84 356 €
- Aide au financement d'une mini-sonde d'échographie radiaire pour ponction transbronchique: 68 756 €
- Aide au financement d'un fantôme anthropomorphe (imagerie thérapeutique) : 15 600 €

CLINIQUE DU DIACONAT (ROOSEVELT) MULHOUSE :
Acquisition d'un système de cholangioscopie numérique Spy Glass DS pour l'exploration des voies biliaires et pancréatiques : 41 172 €

Frais de gestion : 2 070 €

RÉCAPITULATIF DES SOUTIENS FINANCIERS AUX HÔPITAUX * : 456 037 €

HÔPITAUX CIVILS DE COLMAR :	191 458 €
CENTRE HOSPITALIER DE MULHOUSE :	196 461 €
CENTRE HOSPITALIER D'ALTKIRCH :	5 393 €
CENTRE HOSPITALIER DE PFASTATT :	11 045 €
HÔPITAL DE RIBEAUVILLÉ :	3 802 €
CENTRE DE SOINS MGEN (3 EPIS) :	5 000 €
CLINIQUE DU DIACONAT DE MULHOUSE :	41 572 €
AHDCA (Asso. d'Hosp. à Domicile de Centre-Alsace) :	1 306 €

* cumul de "Aide aux malades" + "Fomation" + "Équipement des hôpitaux"

La parole est ...

... aux patients de la Ligue

Jocelyne, Maison de la Ligue et des Patients de Colmar

Dans quel état d'esprit étiez-vous en poussant la porte de la Maison de la Ligue de Colmar ?

"À l'annonce du diagnostic "C'est un cancer", on passe par des phases diverses : la révolte, la peur, l'abattement, la démission, la peur ... Et puis on entend en soi "tu n'es pas la seule. Tu peux et tu dois lutter !".
Alors on écoute les médecins et le protocole de traitement pour la guérison corporelle et on cherche une aide psychologique et émotionnelle."

Qu'y avez-vous trouvé au fil de vos visites ?

"Pousser les Portes de la Maison de la Ligue, c'est l'occasion de faire de riches rencontres, de vivre d'agréables moments, chaleureux, conviviaux, dans les divers ateliers proposés. On devient créatif, on apprend à s'écouter, à échanger (et cela aide beaucoup) et, surtout, à se faire plaisir.
Animateurs, personnels administratifs et bénévoles sont accueillants, rassurants, à notre écoute et soucieux de donner VIE à cette belle maison bien équipée. Le "maître-mot", c'est nous procurer des moments de bien-être à nous tous : en cours de traitement ou en rémission ...
Pour ma part, c'est un défi réussi ..."

Françoise,
L'Espace Ligue de Mulhouse

Dans quel état d'esprit étiez-vous en poussant la porte de l'Espace Ligue de Mulhouse ?

"J'émergeais de quelques mois difficiles, l'esprit et le corps bien bousculés. Il me fallait d'urgence trouver des moyens pour essayer de "rééquilibrer" mon tout. A l'Espace Ligue, j'ai été accueillie très chaleureusement [...] on m'a détaillé, avec le sourire, les activités et les soins de support que l'Espace pouvait offrir aux personnes touchées par la maladie. Et je me suis simplement laissée "embarquer" pour trouver le bien-être dont j'avais besoin."

Qu'y avez-vous trouvé au fil de vos visites ?

"Les rencontres avec toutes ces personnes que je retrouve dans les différentes activités .... Autour d'une tasse de thé, au cours d'une pause, on échange "recettes" et petits conseils, on rit facilement, on "profite" de ce lieu à part, à côté de la vraie vie de chacune de nous, même si, par bribes, la maladie sort en mots ...

Mais, dans ces parenthèses, les maux sont oubliés ... Et, parce que chacune de nous sait la remise en question que nous vivons, des liens se créent ... et, pour certains, perdureront sûrement au-delà de cet espace si ouvert et bienfaisant.

... aux bénévoles de la Ligue

Pourquoi êtes-vous bénévole au sein de la Ligue, qu'est-ce qui vous a donné envie de vous engager ?

"Je me suis engagée il y a presque 20 ans !... au départ, j'avais le désir de me rendre utile notamment en organisant la quête dans mon village ... puis j'ai eu envie de découvrir et d'aider à l'accueil de la Maison de la Ligue, ce nouveau lieu chaleureux, dédié à l'écoute et au soutien des malades."

Pourquoi la quête à domicile est-elle importante pour vous ? Que représente t-elle ?

"La quête à domicile est la ressource financière la plus importante pour la Ligue contre le Cancer. Dans ma commune, elle est assurée par une équipe de bénévoles formidable et très motivée....où tout le monde se connait !

j'apprécie le contact établi avec le donateur, un lien de confiance et d'échange ... nous sommes souvent très bien accueillis avec le sourire et autour d'un café, ce qui nous permet de parler de la Ligue et de ses actions.

Surtout, nous savons que les fonds récoltés iront à la Recherche, à la prévention et aux équipements de pointe dans les hôpitaux près de chez nous."

Anne-Marie, Riquewihr

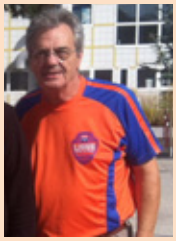

Pourquoi êtes-vous bénévole au sein de la Ligue, qu'est-ce qui vous a donné envie de vous engager ?

"Nous sommes tous concernés de près ou de loin par le cancer ; personnellement, je l'ai vécu à travers la leucémie foudroyante de mon fils à l'âge de 26 ans ... Nous avons tous un rôle à jouer à agir ensemble pour lutter contre la maladie.
L'objectif est de faire prendre conscience qu'elle est à la fois un problème de santé et de société."

Concrètement, en quoi consiste votre engagement au sein de la Ligue ? Que représente la Ligue pour vous ?

"Je participe à différentes actions au cours de l'année pour rassembler des fonds (quête à domicile, vente des orchidées et des calendriers, Foulées de la Ligue, ...).

Dans ces moments, nous sommes tous rassemblés sous les mêmes couleurs orange et bleu, les bénévoles sont porteurs du même espoir : collecter des fonds pour la Recherche afin d'aider à faire reculer le cancer, soutenir les patients et leurs familles pendant et après la maladie...

J'en appelle à tous ceux qui comme moi, veulent donner un peu de leur temps et rejoindre les équipes de quête à domicile ou à soutenir d'autres initiatives !"

Claude, Wittenheim

LA QUÊTE À DOMICILE EN 2014, DANS LE HAUT-RHIN :

- **221 communes**, soit près de 2 communes du Haut-Rhin sur 3
- **1 895 quêteurs et délégués** bénévoles sollicitant la générosité des habitants des communes partenaires
- **1 005 168 €** collectés
- **46 531 adhérents** au total

"Reflets de nos activités 2014"
Comité du Haut-Rhin de la Ligue contre le Cancer
Conception et rédaction : Bruno Audhuy, Gérard Kritter, Mélanie Munch
Crédits photos : © JM Natrella - © Denis Sollier - © Alain Schildknecht - © Comité du Haut-Rhin de la Ligue contre le Cancer - © L'ALSACE - © DNA © Studio K | Christian Kempf - © Marie-Lise Perrin - © CHM Mulhouse 2015 © Communauté de Communes de la Porte du Sundgau - © Fotolia
Impression : Signatures Graphiques F-68360 Soultz

CONTRE LE CANCER
LA LIGUE
COMITÉ DU HAUT-RHIN

Siège :
Comité Départemental du Haut-Rhin
MAISON DE LA LIGUE ET DES PATIENTS
11, rue Camille Schlumberger
68000 COLMAR | Tél. : 03 89 41 18 94
courriel : cd68@ligue-cancer.net

L'ESPACE LIGUE
18, rue Poincaré | 68100 MULHOUSE
Tél. : 03 89 53 70 20
courriel : EL68.Mulhouse@ligue-cancer.net

POINT LIGUE
Maison de Santé
72, rue de Delle | 68220 FOLGENSBOURG
Tél. : 06 79 02 51 54
courriel : caroline.sivanandame@ligue-cancer.net

www.liguecancer-cd68.fr